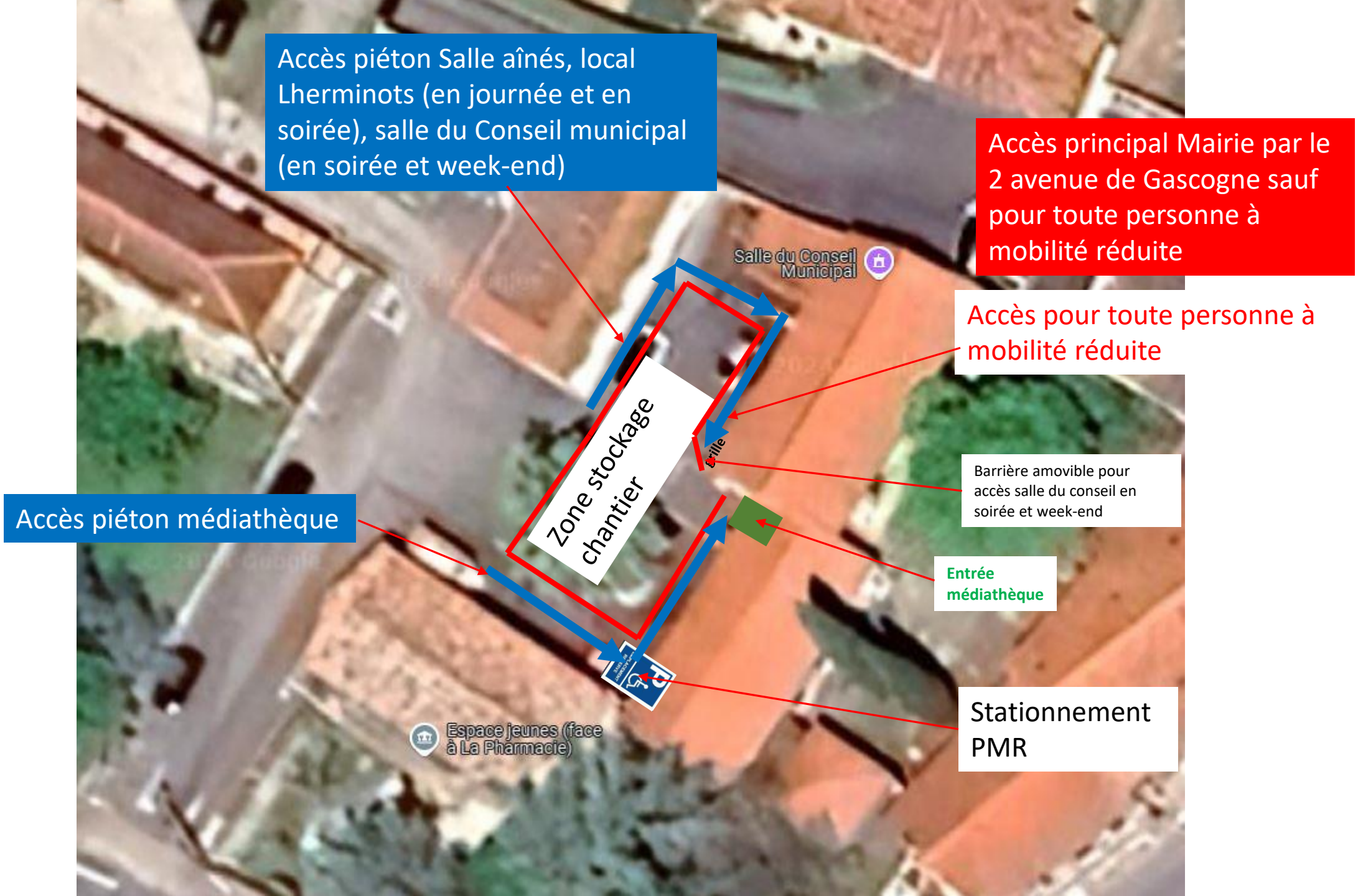
Accès piéton Salle aînés, local Lherminots (en journée et en soirée), salle du Conseil municipal (en soirée et week-end)
Accès principal Mairie par le 2 avenue de Gascogne sauf pour toute personne à mobilité réduite
Salle du Conseil Municipal
Accès pour toute personne à mobilité réduite
Zone stockage chantier
Barrière amovible pour accès salle du conseil en soirée et week-end
Accès piéton médiathèque
Entrée médiathèque
Stationnement PMR
Espace jeunes (face à La Pharmacie)